



A3 SYSTEM S.L.

Terminal de Control de Presencia **TR-300 / TRA-300**



TR-300 TRA-300

CARACTERÍSTICAS TÉCNICAS

- **Capacidad:** Hasta 10.000 usuarios.
- **Fichajes almacenados:** Hasta 50.000 fichajes sin descargarlos al PC.
- **Comunicación:** RS-232/485, Ethernet y Pen Drive / Flash Disk.
- **Tipo de lector:** de proximidad (EM 125 kHz) y Mifare.
- **USB Flash Disk:** 128 M (Soporta USB 2.0).
- **Teclado:** 16 teclas.
- **Display:** 4 líneas y 20 columnas.
- **Tiempo de registro:** < 2 sec.
- **Tiempo de verificación:** < 1 sec.
- **Alimentación:** 5 V.
- **Dimensiones:** 240 mm x 135 mm x 46 mm.

CARACTERÍSTICAS GENERALES DEL CONTROL DE PRESENCIA Y ACCESOS

- Funcionamiento autónomo o con PC (con programa SecuTime EmpacWin y EmpacWin.NET).
- Permite la visualización en el terminal del nombre (Alias) de la persona que está fichando.
- Incorpora puerto USB para la descarga de fichajes a una unidad portátil (Pendrive o Flash Disk).
- Dispone de puerta de enlace.
- Permite la respuesta del terminal al fichar a través de voz.
- Admite la introducción de ilimitadas incidencias (fumar, comida, asuntos, médico, etc...).
- Dispone de un relé para la apertura de puerta o 8 toques de sirena diarios (sólo disponible para TRA-300).

Los terminales TR-300 y TRA-300 son unos equipos de Control de Presencia que permiten trabajar en modo autónomo (sin PC), o integrarse fácilmente a una aplicación de Control de Presencia utilizando el puerto RS-232/485 o mediante comunicación Ethernet así como descargando la información en un Pen Drive / Flash Disk.

El TRA-300 en modo autónomo funciona como un Control de Accesos con relé de apertura de puerta.

Para el Control de Presencia, los terminales TR-300 y TRA-300 se completan con la aplicación SecuTime, EmpacWin y EmpacWin.NET.

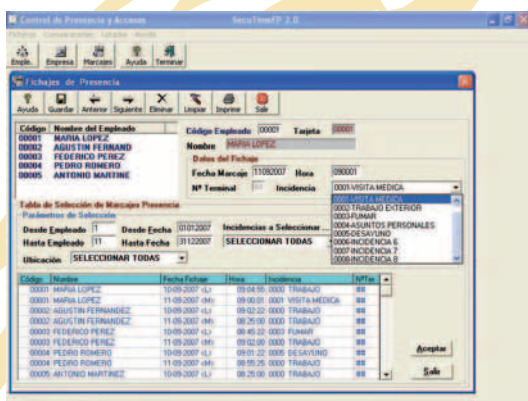

Fichajes de Presencia

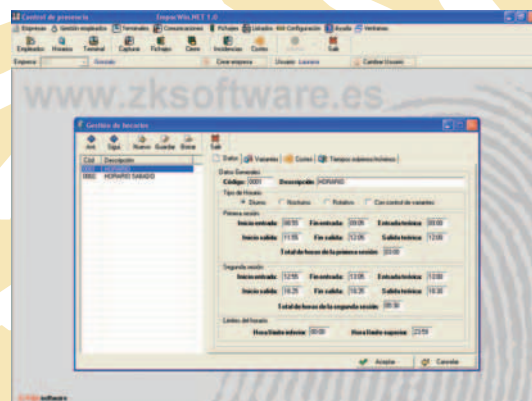

Gestión de Empleados



A3 SYSTEM S.L.

c/Francisco Rabal, 1 1º Ceutí (Murcia), España

TLF: 902 11 20 90 FAX: 902 11 30 90

ventas@a3system.es

