



**A3 SYSTEM S.L.**

# Terminal de Control de Presencia **FP-50 / FP-60**



FP-50 FP-60

## CARACTERÍSTICAS TÉCNICAS

- **Capacidad:** Hasta 1.500 huellas dactilares.
- **Huellas dactilares por usuario:** De 1 a 10 huellas.
- **Modo de verificación:** 1:1 y 1:N.
- **Fichajes almacenados:** Hasta 30.000 fichajes sin descargarlos al PC.
- **Comunicación:** RS-232/485, Ethernet y Pen Drive / Flash Disk.
- **Tipo de lector:** Óptico (sensor ZK).
- **Teclado:** 16 teclas.
- **Display:** 4 líneas y 20 columnas.
- **Tiempo de registro:** < 2 sec.
- **Tiempo de verificación:** < 1 sec.
- **Alimentación:** 5 V.
- **Dimensiones:** 183 mm x 139 mm x 54 mm.

## CARACTERÍSTICAS GENERALES DEL CONTROL DE PRESENCIA Y ACCESOS

- Funcionamiento autónomo o con PC (con programa SecuTime, EmpacWin y EmpacWin.NET).
- Permite la visualización en el terminal del nombre (Alias) de la persona que está fichando.
- Distintos modos de operación: sólo huella, código + huella, tarjeta + huella, código + password y tarjeta + password.
- Incorpora puerto USB para la descarga de fichajes a una unidad portátil Pen Drive o Flash Disk (solo FP-50).
- Dispone de puerta de enlace, para conexiones remotas (VPN, Net lan, etc...).
- Permite la respuesta del terminal al fichar a través de voz.
- Admite la introducción de ilimitadas incidencias (fumar, comida, asuntos, médico, etc...).

Los terminales FP-50 y FP-60 son equipos de Control de Presencia que permiten trabajar en modo autónomo (sin PC), o integrarse fácilmente a una aplicación de Control de Presencia utilizando el puerto RS-232/485 o mediante comunicación Ethernet así como descargando la información en un Pen Drive / Flash Disk.

Para el Control de Presencia, los terminales FP-50 y FP-60 se completan con la aplicación SecuTime, EmpacWin y EmpacWin.NET.

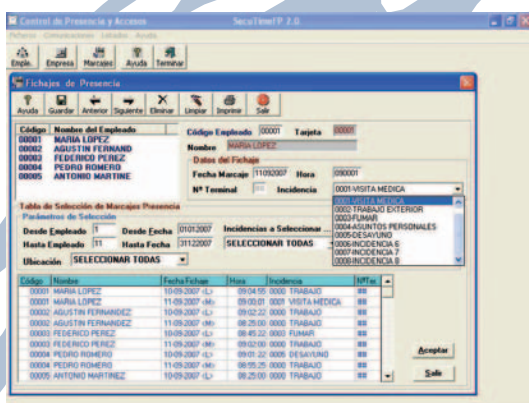

Fichajes de Presencia

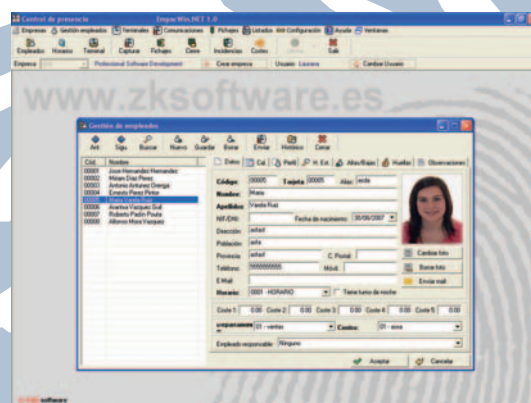

Gestión de Empleados



**A3 SYSTEM S.L.**

c/Francisco Rabal, 1 1º Ceutí (Murcia), España  
TLF: 902 11 20 90 FAX: 902 11 30 90  
ventas@a3system.es



FP-50 FP-60